

Configuración para la Grabación de una cámara ACTi en Software NVR3

NOTA: Se Recomienda Actualizar el Firmware de sus camaras antes de realizar esta configuración

Configurar la grabacion en el Software NVR3 de ACTi

Camara ACTi E31 Software NVR3

Esta configuración Aplica para cualquier modelo de Marca ACTi en el Software de Gestion NVR3

Lo primero es acceder al software de Gestion NVR3, para esta caso en particular en el INR-410 e INR-420 se encuentra automaticamente al encender el servidor

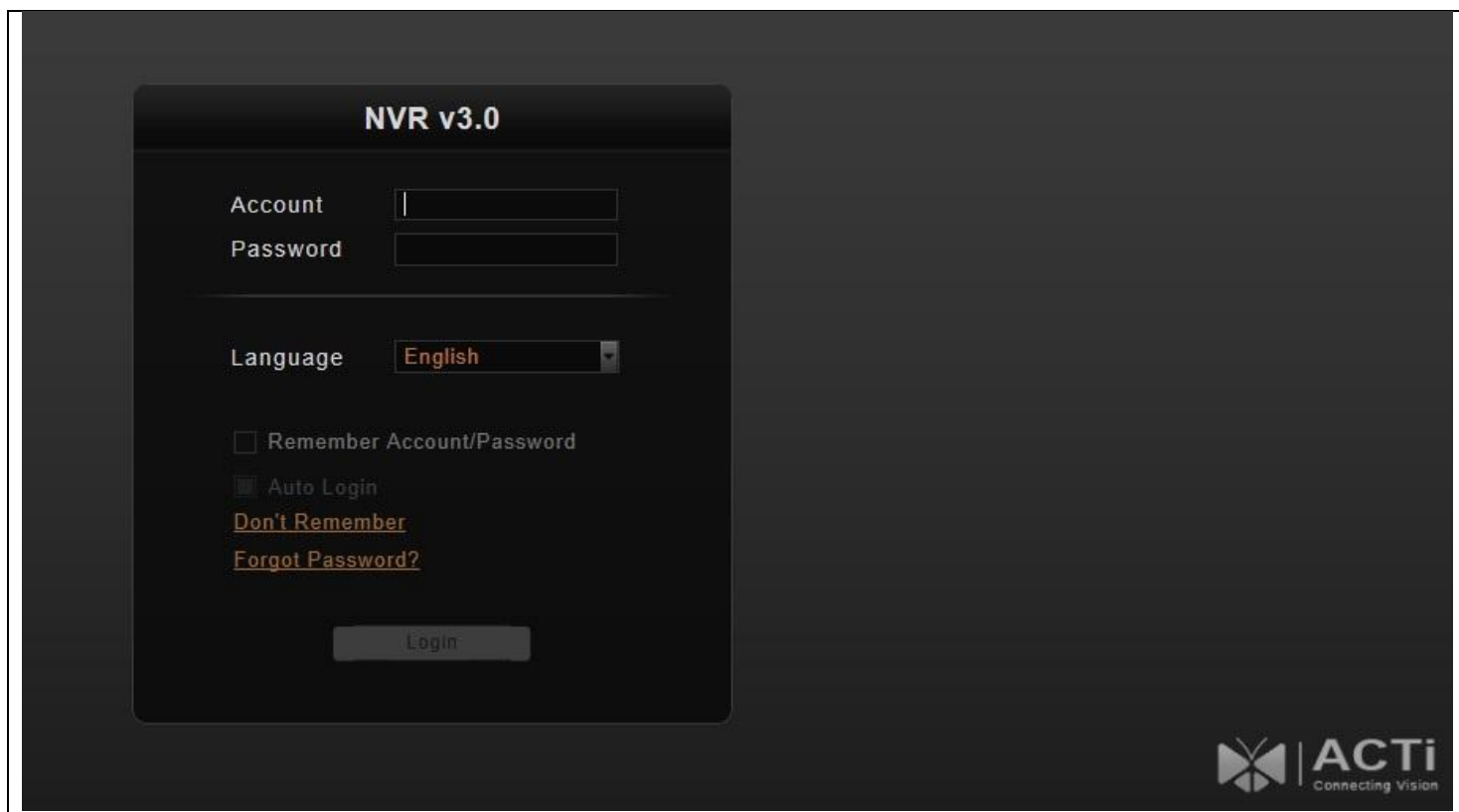

Accedemos con el usuario y password definidos por default

Usuario: Admin

Password: 123456

Configuración para la Grabación de una cámara ACTi en Software NVR3

En la siguiente ventana localizaremos la pestaña **“SETUP”** resaltada en la Imagen y damos CLICK

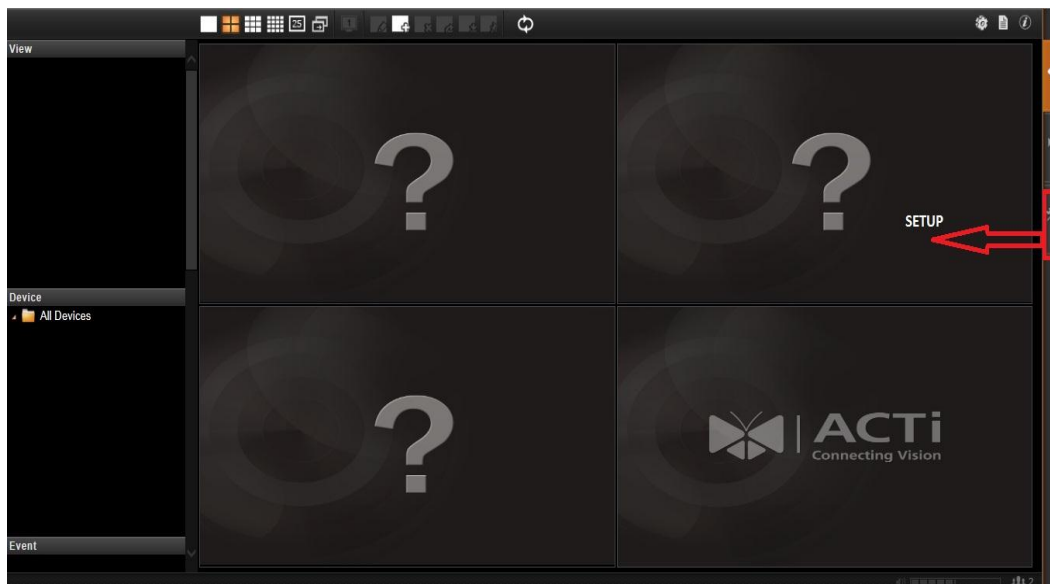

Una vez accediendo, identificaremos y seleccionaremos la pestaña **“SCHEDULE”** dentro de la misma ahora la cámara para configurar la grabación.

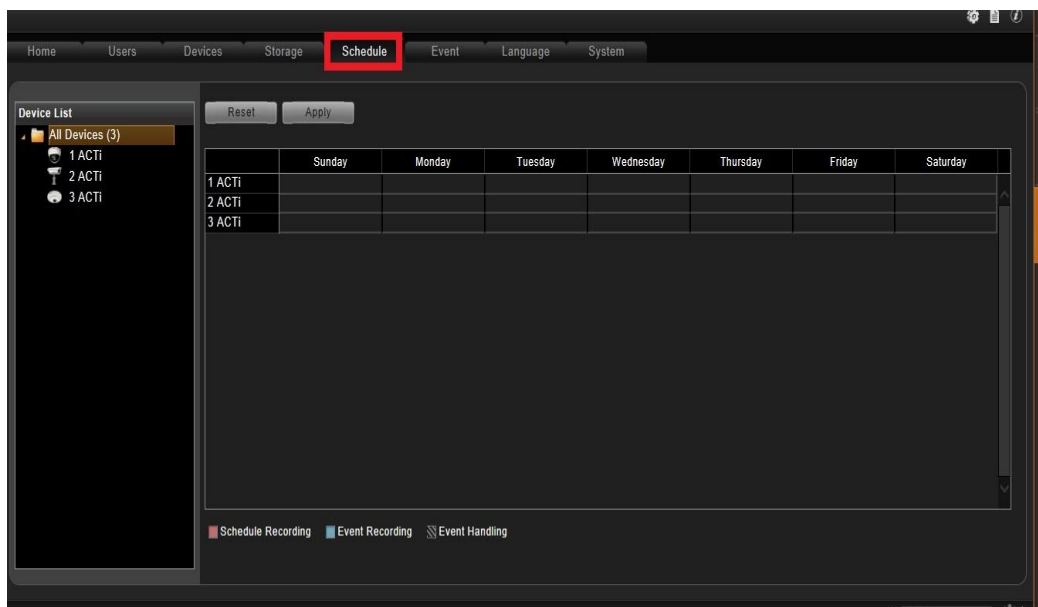

Configuración para la Grabación de una camara ACTi en Software NVR3

Dentro de esta ventana podemos notar como al seleccionar cualquier camara esta activada la grabación por **Horario(SCHEDULE)** esto es porque el software, de esta manera viene determinado.

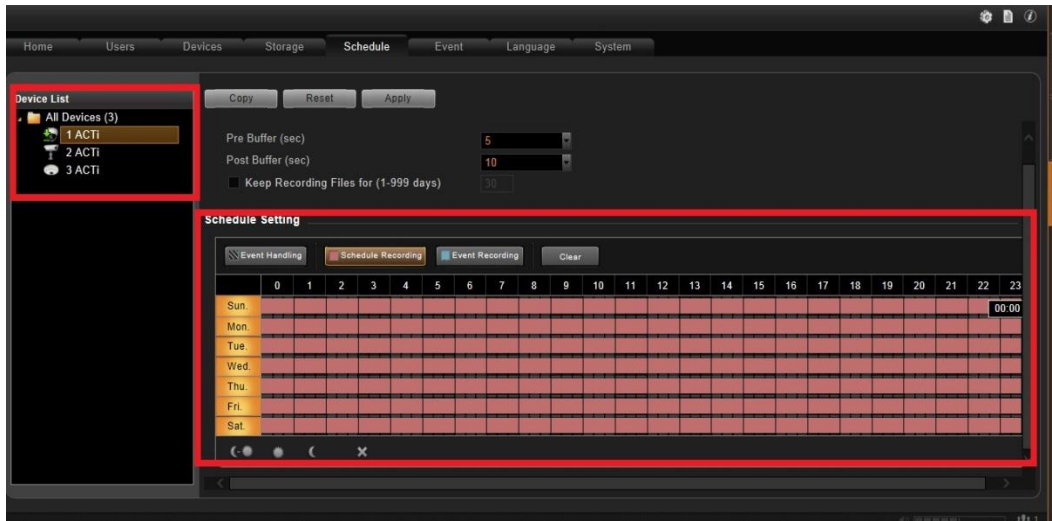

Tambien notaremos a forma de botones las diferentes maneras de grabar nuestra camara, en la imagen resaltados los botones y su funcionamiento.

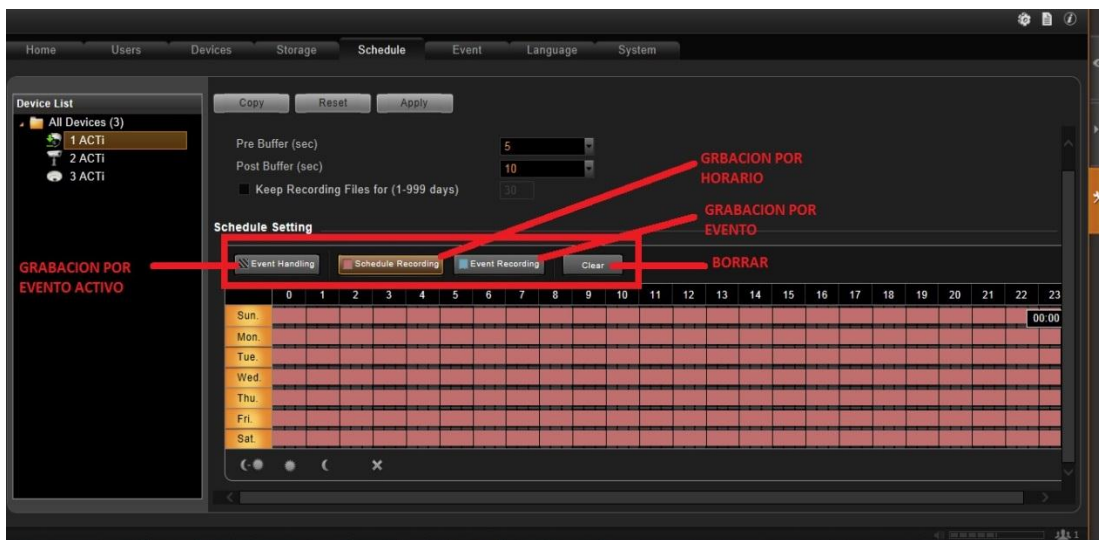

1. **Grabación por Evento:** Ejemplo: Detección de Movimiento
2. **Grabación por Horario:** Ejemplo: Un horario laboral de 9:00 a 19:00 hrs grabación continua
3. **Grabación por Evento Activo:** Considerando el movimiento empezara en diferentes FPS la grabación
4. **Boton Borrar:** Borra la configuración previa

Configuración para la Grabación de una cámara ACTi en Software NVR3

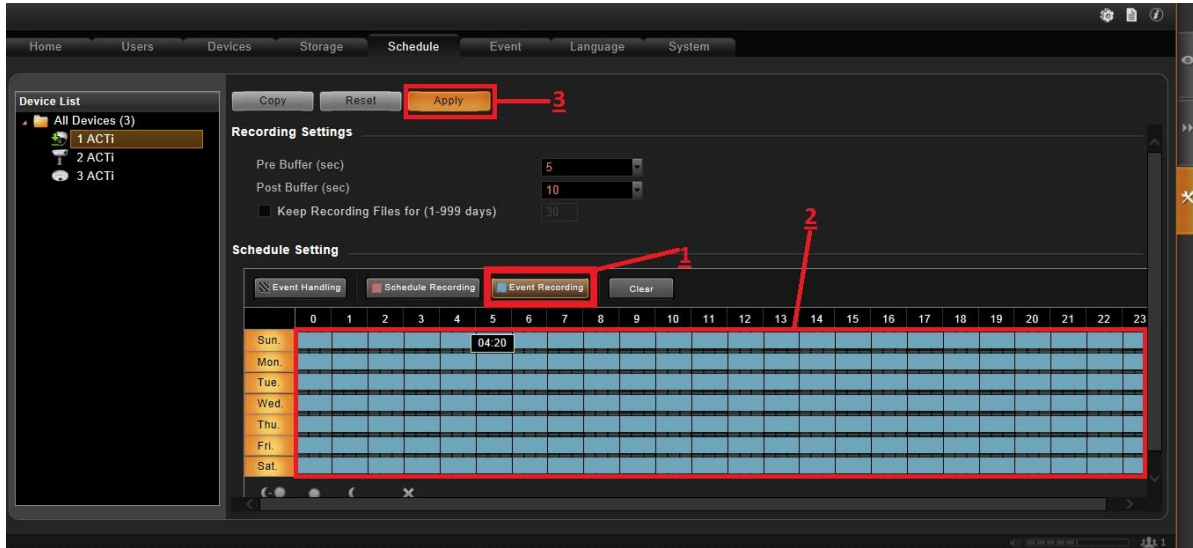

Para este ejemplo realizaremos la configuración por detección de movimiento que a forma de pasos realizaremos lo siguiente:

1. Activar dando click **“EVENT RECORDING”**
2. Arrastrar con el Mouse el horario para la detección, en el ejemplo se puede notar las 24 hrs seleccionadas
3. Daremos click para guardar esta configuración

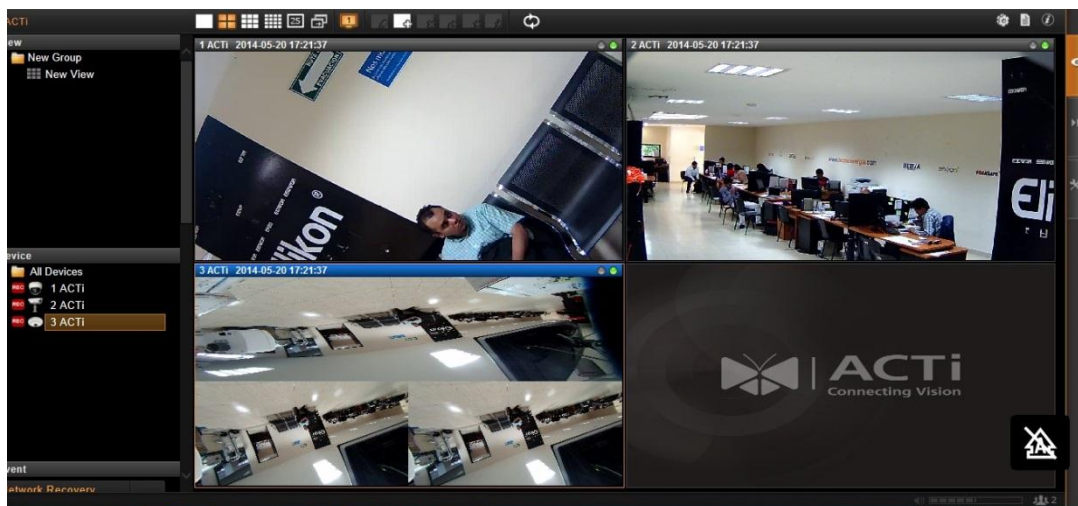

Listo!!

Considera que previamente se deben de activar las zonas de detección de movimiento en cada cámara.