

INSTALACION DE SOFTWARE ZKTIME

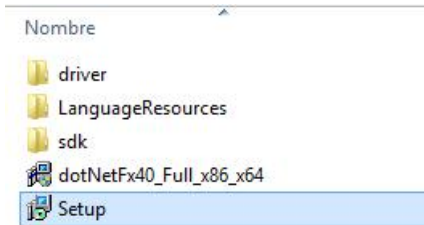

1.- Ejecuta la aplicación de Setup de la carpeta del software que descargamos.



2.- Comenzara el proceso de instalación, da clic en siguiente

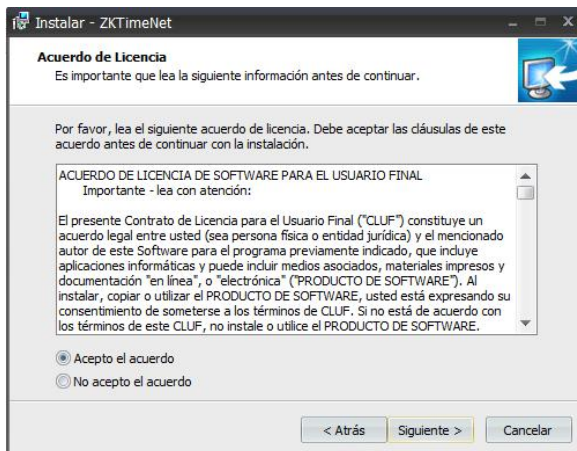

3.- Aceptamos la licencia y damos click en siguiente

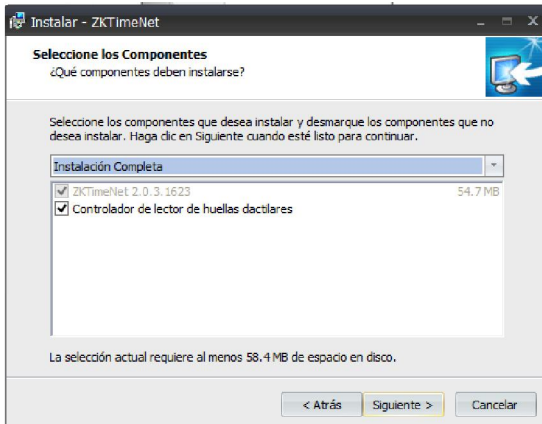

4.- Aceptamos la instalación completa

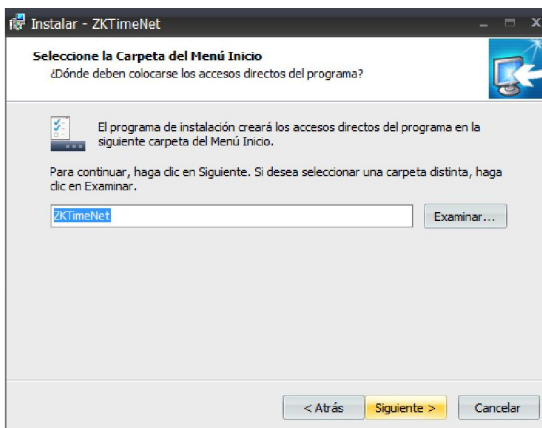

5.- El asistente de instalación crea una carpeta de menú de inicio.

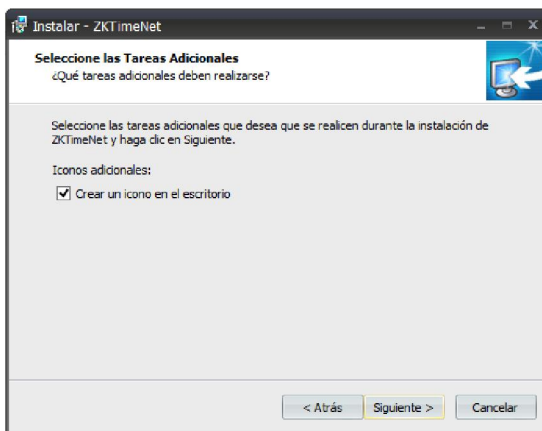

6.- Pregunta si crea el acceso directo en el escritorio

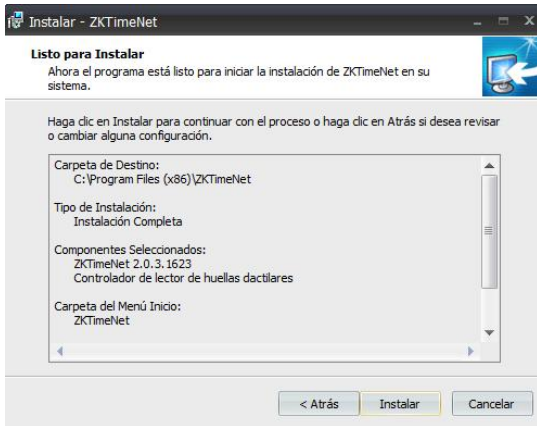

7.- Para confirmar la instalación nos indica la información

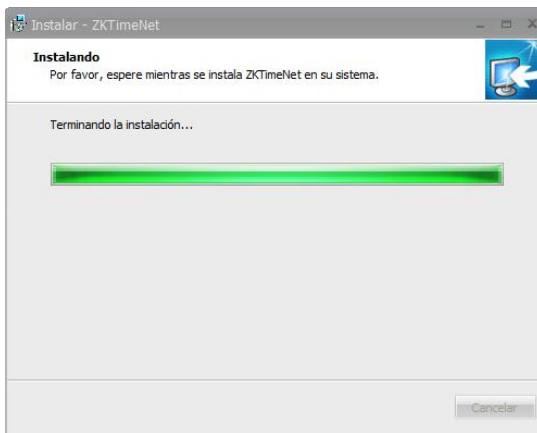

8.- Comienza la instalación del software

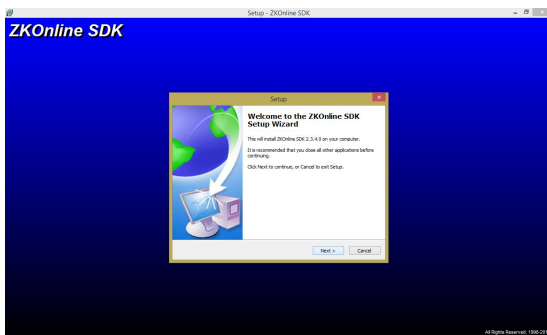

9.- Aparece el asistente de instalación de un complemento del software, damos clic en Next

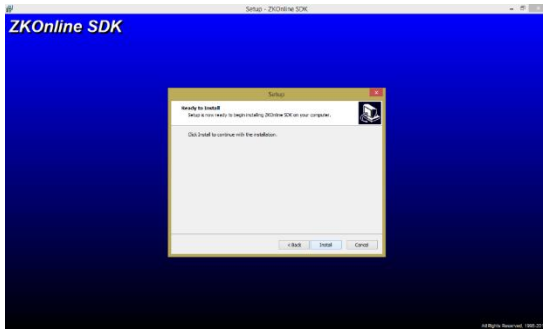

10.- Damos clic en Install



11.- Una vez finalizada la instalación nos pregunta si deseamos reiniciar la computadora, y finalizamos la instalación



12.- Al finalizar, el asistente pregunta si deseamos ejecutar el software



13.- Aparecerá la ventana de registro del software. Damos un usuario y contraseña y confirmamos contraseña. Damos clic en OK.

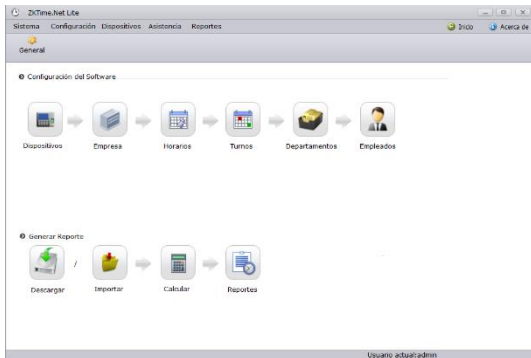

14.- Aparece la siguiente ventana, donde podemos comenzar a realizar la configuración.