Diagrama de conexión para usar códigos QR estaticos con paneles InBio de ZKTeco

Se debe de asignar un número de tarjeta a cada empleado desde el software, este número de tarjeta debe ser único, númerico y de una longitud no mayor a 9 cifras:

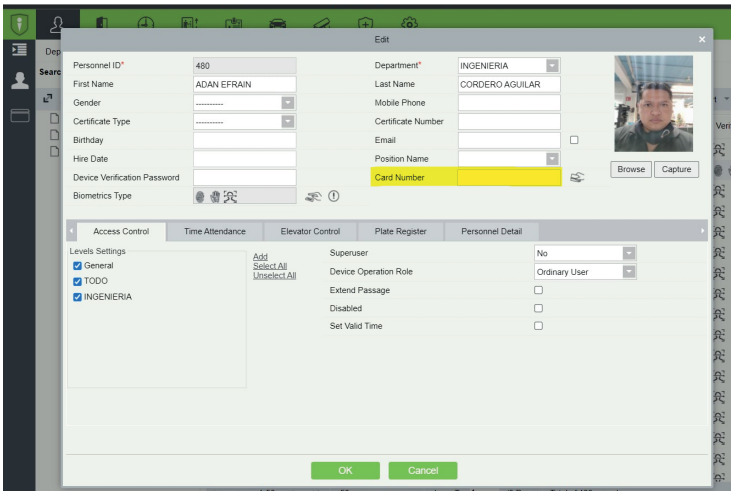

Luego cada número de tarjeta tiene que ser convertido a QR, para ello se puede ayudar del siguiente video a traves de sheets de Google:

Ese código se comparte a cada empleado, dueño, visitante, o persona que requiera acceso usando este código. Cada vez que se quiera cambiar el código, primero se modifica el número de tarjeta en el usuario y luego se convierte en un nuevo código QR. Por último, se conecta la salida de relevador al sistema que permita negar o permitir el acceso: cerradura, electroimán, chapa, torniquete, barrera vehicular, etc.

Realizado por Ing. Adán Cordero Abril 2022